

雄国沼湿原

【おぐにぬましつげん】

雄国沼は猫魔ヶ岳の火口跡に出来た磐梯高原でも最も古いもので、沼のほとりには、ミズバショウやニッコウキスゲ、ヒオウギアヤメなどの大群落があり、国指定の天然記念物となっています。

湿原植物の数は、280種に及び、ニッコウキスゲや外輪山の山肌に咲くレンゲツツジがみごとです。



見頃
5月

ミズバショウ

花に見えるが仏炎苞は葉の變形したものである。仏炎苞の中央にある円柱状の部分は小さな花が多数集まった花序(かじょう)である。開花時期は低地では4月～5月、高地では融雪後の5月～7月にかけて。葉は花の後に出る。根出葉に出て立ち止まり、長さ80cm幅30cmに達する。



見頃
6月

レンゲツツジ

高さ1～2mの落葉低木。4～6月に葉が出たのち葉が開くのと前変して直径5cmほどのロード状の花をつける。果実は蒴果、長さ2～3cmの円筒状で、10～11月に熟する。5密して小さな種子を飛ばす。つぼみの種子が渾身に見えることから名付けられたという。



見頃
6月

ワタスゲ

高さ30～50cm。花期は5月～6月。白い綿毛を付ける。果期は6月～8月。花が散ると直径2～3cmの名前の由来ともなっている白い綿毛を付ける。この綿毛は種子の集まりである。



見頃
7月

ニッコウキスゲ

花期は6月下旬から7月上旬。草原を代表する花で、群生すると山吹色の短穂のよう美しい。高さは50cm～80cm。花茎の先端に数輪つぼみをつける。花はランタム状で、大きさは10cmくらい。花びらは6枚。横方向に開花すると夕方にはしぼんでしまう。白花。

ようこそ!花咲く雄国へ

自然保護と交通安全のために

雄国3林道オーバーユース対策 シャトルバス運行のお知らせ (マイカー規制)

2016年版



自然とのふれあいを大切に

4つのマナーと心がけ

- 1.自分のゴミは持ち帰りましょう。
- 2.木道や登山道から外れた所に踏みこまない。
- 3.植物や昆虫をとらないで。落ち葉もそのままに。
- 4.タバコの投げ捨てはやめて。携帯灰皿等を利用しましょう。

- 途中トイレがないコースが多いので、歩く前に用を足しておこう。
- 雄国は標高が高く、寒いところ。防寒具と雨具は忘れずに。
- 冬期は積雪のため冬山装備が必要。
- バードウォッチングをしている人もいますので、さわがしくしないで。
- 歩くコースと所要時間はきちんと確認しよう。
- 自然体系・環境保護のため、雄国沼へのペット同伴は、ご遠慮下さい。
- 通行の妨げとなりますので、路上駐車はご遠慮下さい。

雄国沼全般についての問い合わせ

- 北塩原村役場商工観光課(雄国沼施設等管理運営協議会事務局) TEL.0241-32-2511
- 喜多市役所観光交流課 TEL.0241-24-5200 ■喜多市塩川総合支所産業課 TEL.0241-27-2122

規制についての問い合わせ

- 雄国沼自動車利用適正化連絡協議会事務局(喜多市役所観光交流課内) TEL.0241-24-5200

シャトルバス運行についての問い合わせ

- 会津乗合自動車(株) 本社 TEL.0242-22-5560 (平日8:30~18:00)
- 会津乗合自動車(株) 喜多方営業所 TEL.0241-22-1151 (平日5:15~20:10) (土日・祝日5:30~20:00)

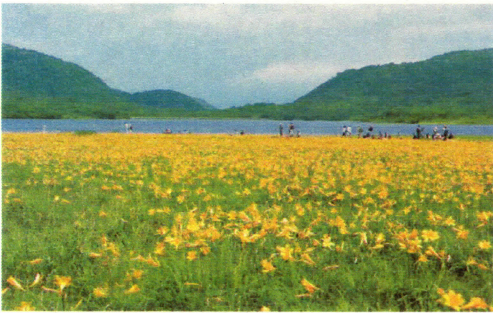

00 雄国3林道オーバーユース対策 マイカー規制について

雄国沼は、沼の入り口まで林道が整備されていることから、ニッコウキスゲ等の開花時期にはマイカーの利用者が集中し、交通渋滞や事故の発生、植物の踏み荒らしや排気ガスによる植物への悪影響等、美しい自然環境に影響する多くの問題を抱えています。

このため、2005年度よりマイカー規制と代替交通機関（シャトルバス）運行等の対策を実施しております。美しい雄国を守り後世まで伝えるために、ご協力をお願いします。マイカー規制期間終了後も林道は道幅がせまいため、観光バス・マイクロバスの利用はご遠慮下さい。（※ワゴン車程度が限界です。）

また、マイカー規制期間中は路上駐車が多く見られます。通行の妨げとなりますので、路上駐車はご遠慮ください。

01 実施方法

マイカーの利用者が集中する期間中は、雄国林道・大窪林道・中道地林道にゲートを設置し、警察によるマイカーの通行規制を行い、雄国山麓に設置された県営雄国萩平駐車場（約300台収容・駐車料金は無料5:30~18:00）から金沢峠雄国沼入り口まで、シャトルバスの運行を行います。

02 規制の対象

許可車両*を除く全ての車両（観光バス・タクシー等も含む）

※許可車両

- ① 道路交通法に定める緊急自動車（救急用自動車、消防自動車など）
- ② 警察署長が許可する車両
雄国沼の施設管理に必要な車両や森林管理のため必要な車両など

03 規制の期間

平成28年6月4日~7月18日までの混雑する45日間（下記カレンダーの●部分）

規制区間は、6月3日の夕方からゲートを閉鎖します。



シャトルバス運行ダイヤ

雄国萩平駐車場 ↔ 金沢峠

行き		帰り	
発	着	発	着
雄国萩平駐車場	金沢峠	金沢峠	雄国萩平駐車場
6:00	6:25	6:35	7:00
6:35	7:00	7:20	7:45
7:20	7:45	7:55	8:20
7:55	8:20	8:30	8:55
8:30	8:55	9:15	9:40
9:15	9:40	9:50	10:15
9:50	10:15	10:25	10:50
10:25	10:50	11:00	11:25
11:00	11:25	11:40	12:05
11:40	12:05	12:10	12:35
12:10	12:35	12:50	13:15
12:50	13:15	13:25	13:50
13:25	13:50	14:00	14:25
14:00	14:25	14:50	15:15
14:50	15:15	15:40	16:05
15:40	16:05	16:40	17:05

2016.06

日	月	火	水	木	金	土
			1	2	3	4
5	6	7	8	9	10	11
12	13	14	15	16	17	18
19	20	21	22	23	24	25
26	27	28	29	30		

2016.07

日	月	火	水	木	金	土
					1	2
3	4	5	6	7	8	9
10	11	12	13	14	15	16
17	18	19	20	21	22	23
24 31	25	26	27	28	29	30

乗車料金		
萩平駐車場 ↔ 金沢峠 (6/4~7/18までの規制日運行)		
大人	500円	250円
子ども	250円	130円
身体障がい者割引【半額】	250円	130円
喜多方駅 ↔ 萩平駐車場 (土・日・祝日のみ運行)		
大人	500円	250円
子ども	250円	130円
身体障がい者割引【半額】	250円	130円

喜多方駅からの接続便運行ダイヤ (規制期間中の土・日・祝日運行)	
行き	喜多方駅(11:45)→萩平(12:10)→金沢峠(12:35)
帰り	金沢峠(14:00)→萩平(14:25)→喜多方駅(14:50)

- 上記、雄国沼シャトル便のダイヤは目安であり、時刻表通りに運行できない場合があります。
- 配車台数に限りがありますので、混雑時には乗車するまで時間がかかる場合もあります。利用分散、混雑解消のためご協力をお願い致します。
- 上記喜多方駅発着便については、会津乗合自動車株式会社喜多方営業所を経由します。高速バスに接続し、更に便利になりました。